

Webinar

Fiscalidad en WooCommerce

Leire Roldán



**SOY LEIRE ROLDÁN
ABOGADA Y ASESORA FISCAL
ESPECIALISTA EN LA
FISCALIDAD DE E-COMMERCE
Y NEGOCIOS DIGITALES**

leireroldan.com

INTRODUCCIÓN

- **QUE ES UN E-COMMERCE**
- **FACTURACION E-COMMERCE**
- **PARTICULARIDADES IVA**
- **TEXTOS LEGALES: CONDICIONES GENERALES**

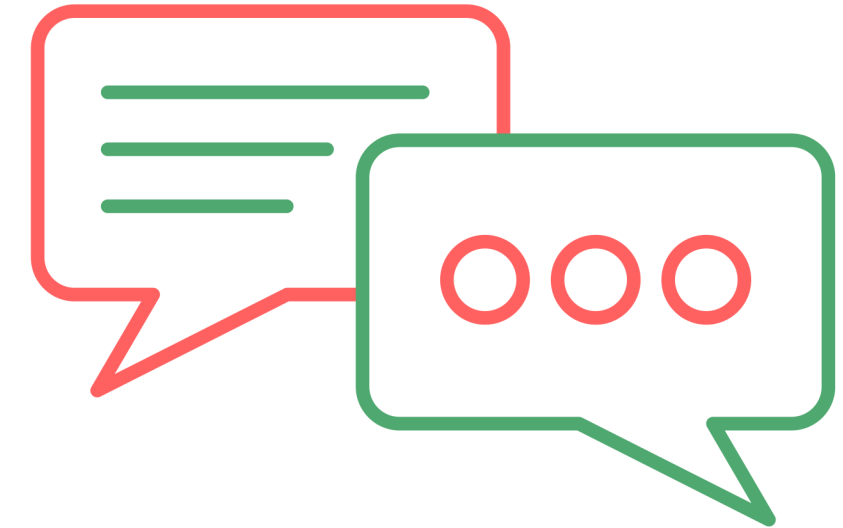

¿QUE ES UN E-COMMERCE?

DEFINICION COMERCIO ELECTRONICO

**AQUELLA ACTIVIDAD ECONÓMICA QUE
PERMITE EL COMERCIO DE DIFERENTES
PRODUCTOS Y SERVICIOS A PARTIR DE
MEDIOS DIGITALES: PAGINA WEB,
APLICACIÓN MÓVIL Y REDES SOCIALES
(WIKIPEDIA)**



FACTURACION E-COMMERCE

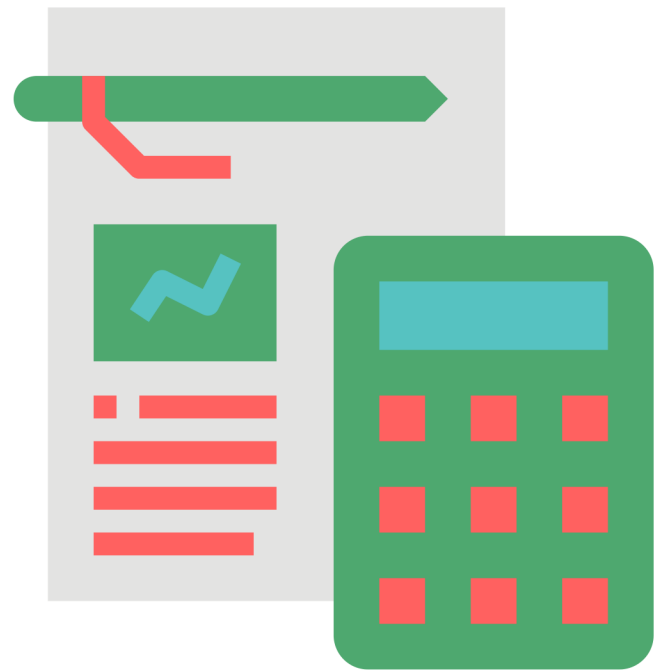

TIPOS DE FACTURAS:

SIMPLIFICADAS COMPLETAS

¿CUÁNDO PUEDO REALIZAR FACTURAS SIMPLIFICADAS?



**EL IMPORTE TOTAL DE LA FACTURA (INCLUIDO EL IVA)
NO SUPERA LOS 400 EUROS.**



**VENTA AL POR MENOR: ENTREGA DE BIEN O SERVICIO A
CLIENTE PARTICULAR**

¿QUÉ DATOS TIENE QUE TENER?

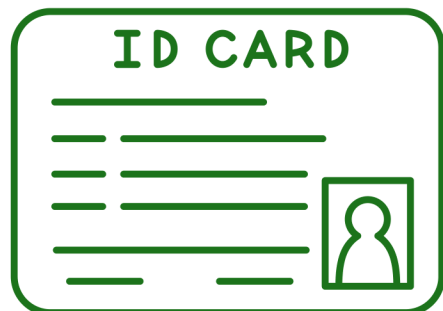

DATOS DEL VENDEDOR O PRESTADOR DEL SERVICIO(NOMBRE Y APELLIDOS O RAZÓN SOCIAL, DNI/CIF, DIRECCIÓN FISCAL)

DESCRIPCIÓN DEL PRODUCTO O SERVICIO

TIPO DE IVA

FECHA FACTURA/NÚMERO DE FACTURA



PARTICULARIDADES IVA



DISTINCIÓN

**COMERCIO ELECTRÓNICO DE BIENES CORPORALES
(VENTAS A DISTANCIA)**

SERVICIOS PRESTADOS POR VÍA ELECTRÓNICA

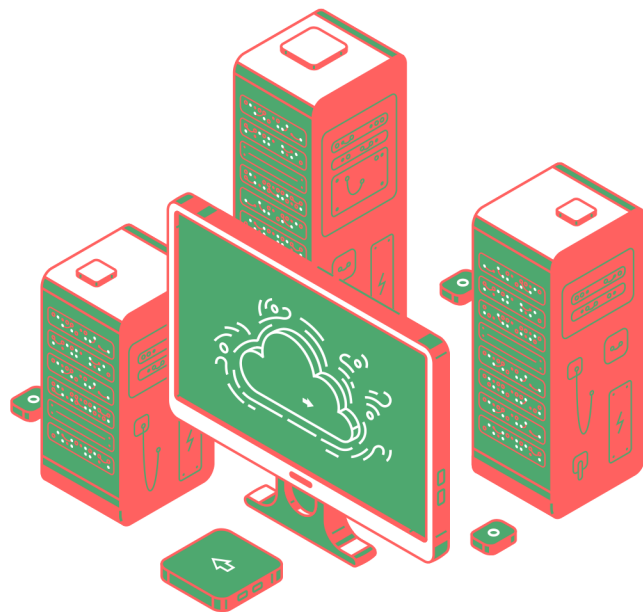

SERVICIOS PRESTADOS POR VÍA ELECTRÓNICA



**SERVICIOS PRESTADOS A TRAVÉS DE INTERNET O DE UNA RED
ELECTRÓNICA**

QUE ESTÉN BÁSICAMENTE AUTOMATIZADOS

QUE REQUIERAN UNA INTERVENCIÓN HUMANA MÍNIMA

**QUE NO TENGAN VIABILIDAD AL MARGEN DE LA TECNOLOGÍA DE LA
INFORMACIÓN.**

EJEMPLOS:

-SUMINISTRO Y ALOJAMIENTO DE SITIOS INFORMÁTICOS, EL MANTENIMIENTO A DISTANCIA DE PROGRAMAS Y EQUIPOS: HOSTING, MANTENIMIENTO DE PROGRAMAS, NUBE...

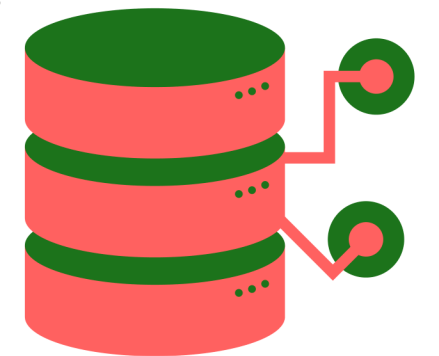
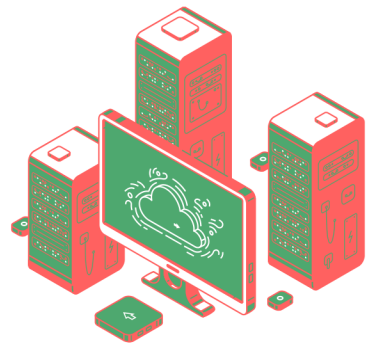

-SUMINISTRO DE PROGRAMAS Y SU ACTUALIZACIÓN: DESCARGA DE PROGRAMAS INFORMÁTICOS (FACTURACIÓN, ANTIVIRUS...), DESCARGA DE CONTROLADORES; PROGRAMAS PARA LAS COOKIES...

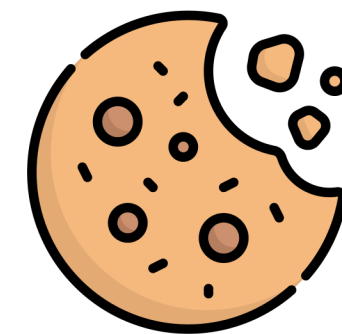

-SUMINISTRO DE IMÁGENES, TEXTO E INFORMACIÓN Y LA PUESTA A DISPOSICIÓN DE DATOS: EBOOKS, SUSCRIPCIONES APERIÓDICOS Y REVISTAS EN LÍNEA; SUMINISTROS ESPACIOS PUBLICITARIOS COMO BANNERS

-SUMINISTRO DE MÚSICA, PELÍCULAS Y JUEGOS, EMISIONES Y MANIFESTACIONES POLÍTICAS, CULTURALES, ARTÍSTICAS, DEPORTIVAS, CIENTÍFICAS O DE OCIO: ACCESO Y DESCARGA DE MÚSICA, PELÍCULAS, JUEGOS DE ORDENADOR, PROGRAMAS DE RADIO TELEVISIÓN A LA CARTA (NO EN DIRECTO)

-SUMINISTRO DE ENSEÑANZA A DISTANCIA: CURSOS ONLINE (ENSEÑANZA AUTOMATIZADA QUE DEPENDA DE INTERNET O RED ELECTRÓNICA SIMILAR Y QUE APENAS NECESITE INTERVENCIÓN HUMANA.



CASUÍSTICA

**EMPRESA QUE PRESTA EL SERVICIO RADICADA EN ESPAÑA
SI EL CONSUMIDOR FINAL ESTA:**



**UNION EUROPEA (SI LA CIFRA DE VENTAS A CONSUMIDORES FINALES
ES SUPERIOR A 10.000 EN EL AÑO ANTERIOR O EN EL AÑO EN
CURSO) SEDE DESTINATARIO (VENTANILLA ÚNICA) 369
EN OTRO CASO: SE PUEDE OPTAR POR DICHO RÉGIMEN O APLICAR
IVA SEDE PRESTADOR**

**SI FUERA DE EUROPA: NO SUJETA A IVA. CASO DE CANARIAS IGIC Y
CASO DE CEUTA Y MELILLA IPSI**



COMERCIO ELECTRÓNICO DE BIENES (VENTA A DISTANCIA)

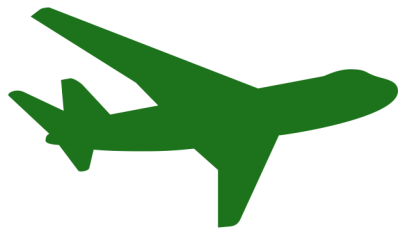

- REALIZADA POR UNA EMPRESA/PERSONA FÍSICA EN EL DESARROLLO DE SU ACTIVIDAD**
- DESTINATARIO: CONSUMIDOR FINAL**
- QUE LOS BIENES QUE SE VENDAN SEAN EXPEDIDOS O TRANSPORTADOS CON DESTINO AL CLIENTE DESDE UN EM HASTA OTRO EM DISTINTO QUE RESPECTO AL TRANSPORTE CONCURRA UNA DE ESTAS DOS CIRCUNSTANCIAS:**
- EFECTUADA POR EL PROVEEDOR O PERSONA QUE ACTÚE POR CUENTA DE ÉSTE**
- QUE EL PROVEEDOR HAYA INTERVENIDO DE FORMA INDIRECTA**

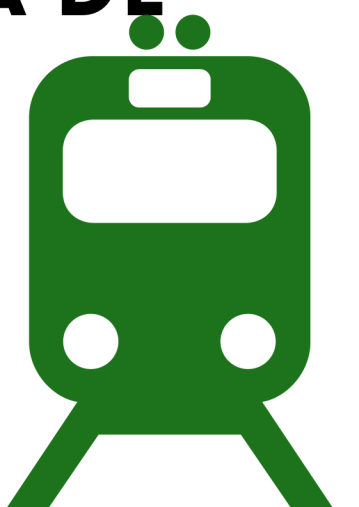
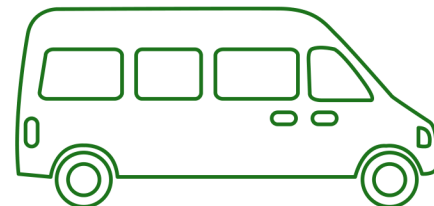

CASUÍSTICA:

AQUÍ HAY QUE DISTINGUIR DESDE DONDE SALEN LOS BIENES:

-SI SALEN DESDE UN EM DISTINTO DE DONDE ESTÁ ESTABLECIDO EL PROVEEDOR: EL IVA A APLICAR ES EL DEL EM DE DESTINO

-SI SALEN DESDE EL MISMO EM DONDE ESTÁ ESTABLECIDO EL PROVEEDOR: SI LAS VENTAS REALIZADAS A CF SON SUPERIORES A 10000, IVA A APLICAR EL DEL EM DE DESTINO (VENTANILLA ÚNICA)

SI NO SUPERAN LOS 10.000 PUEDES APLICAR EL RÉGIMEN DE VENTANILLA ÚNICA O APLICAR EL IVA DEL EM DONDE RESIDE EL PROVEEDOR.

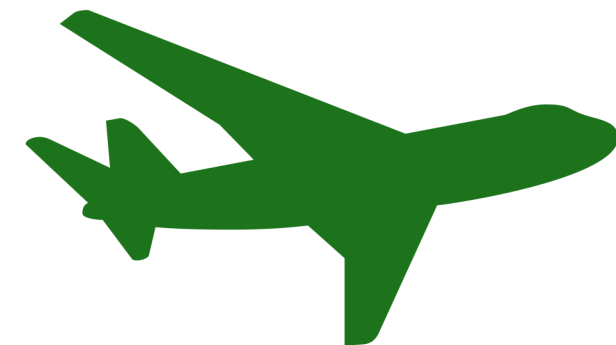

VENTANILLA ÚNICA OSS

MODELO 035 (SOLICITUD)

IVA TRIMESTRAL A TRAVÉS DEL MODELO 369.

DESGLOSAR POR CADA ESTADO MIEMBRO DE CONSUMO LA

BASE, EL TIPO DE IVA Y LA CUOTA DE IVA.

NO SE PUEDE DEDUCIR IVA SOPORTADO EN LA UE

PRUEBA: DIRECCIÓN IP/TARJETA..

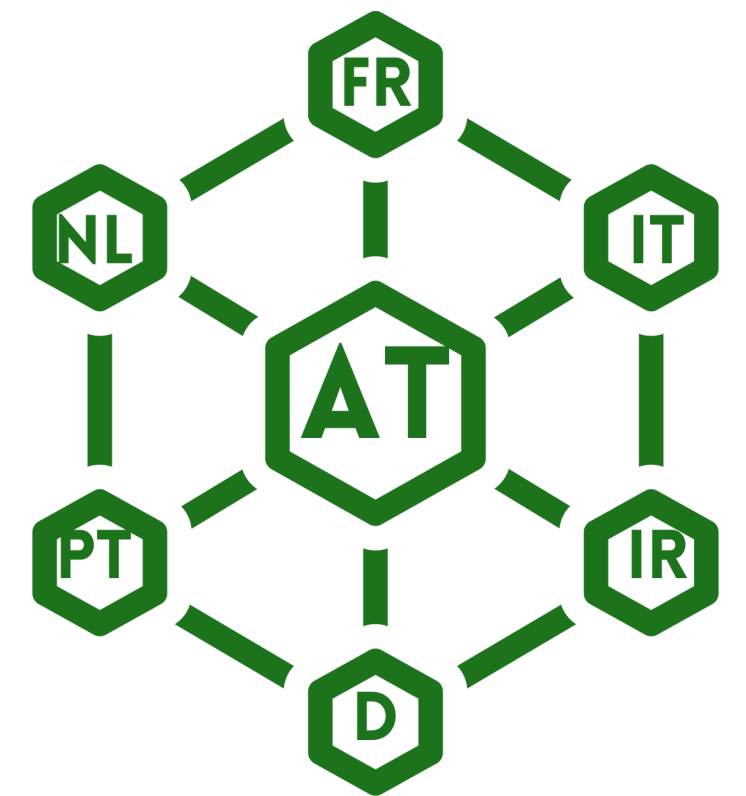
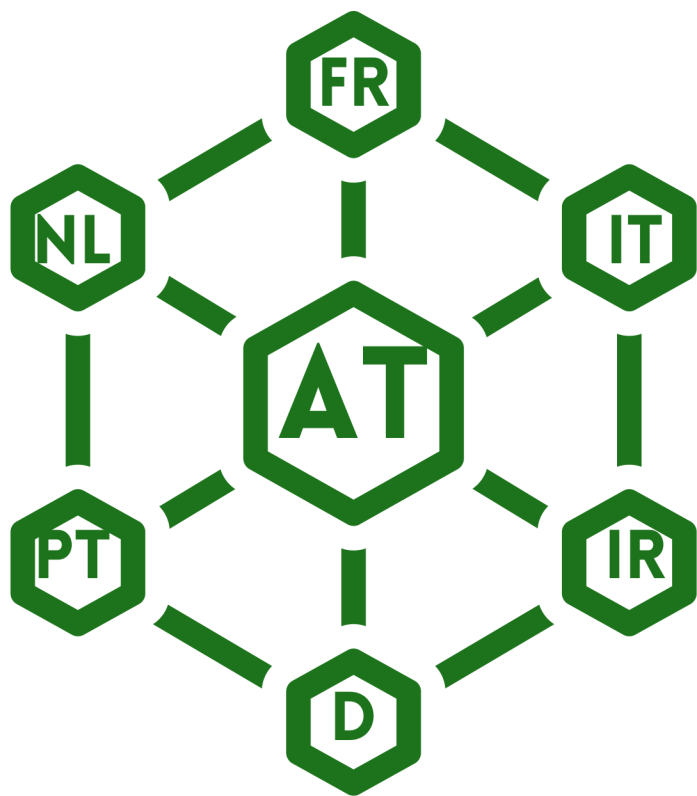

HERRAMIENTAS AEAT



Agencia Tributaria
Sede electrónica

TEXTOS LEGALES: CONDICIONES GENERALES DE CONTRATACIÓN

NORMATIVA:

**LEY 7/1996, DE 15 DE ENERO, DE ORDENACIÓN DEL COMERCIO MINORISTA
LEY 34/2022 DE 11 DE JULIO DE SERVICIOS DE LA SOCIEDAD DE LA INFORMACIÓN
Y COMERCIO ELECTRÓNICO (LSSI)
LEY ORGÁNICA DE PROTECCIÓN DE DATOS PERSONALES Y GARANTÍA DE
DERECHOS DIGITALES
REAL DECRETO LEGISLATIVO 1/2007 DE 16 DE NOVIEMBRE, POR EL QUE SE
APRUEBA EL TEXTO
REFUNDIDO DE LA LEY GENERAL PARA LA DEFENSA DE LOS CONSUMIDORES Y
USUARIOS Y OTRAS
LEYES COMPLEMENTARIAS. (EN LOS CASOS B2C)**



TEXTOS LEGALES QUE TIENE QUE TENER UNA PAG.WEB

**AVISO LEGAL
POLÍTICA PRIVACIDAD
POLÍTICA DE COOKIES
CONDICIONES GENERALES**





CONDICIONES GENERALES DE CONTRATACIÓN

IMPORTANTE:

**EL CLIENTE TENGA CONOCIMIENTO EN TODO MOMENTO DE LAS
DISPOSICIONES LEGALES QUE RIGEN LA RELACIÓN COMERCIAL QUE
SE VA A ESTABLECER.**

CONTENIDO MÍNIMO:

IDENTIFICACIÓN DE QUIEN REALIZA LA ACTIVIDAD COMERCIAL

ADVERTENCIA SOBRE MENORES

ACEPTACIÓN Y PRUEBA DE ACEPTACIÓN



**DESCRIPCIÓN DE LOS PRODUCTOS QUE SE VENDEN EN LA
WEB:**

**EXPLICAR CON DETALLE LOS PRODUCTOS/SERVICIOS
(CARACTERÍSTICAS, ACCESO..)**

IDIOMAS

PRECIOS E IMPUESTOS

PROCESO CONTRATACIÓN





DESISTIMIENTO
GARANTÍA LEGAL
EXCLUSIÓN RESPONSABILIDADES
CAUSAS DISOLUCIÓN
CONFIDENCIALIDAD/PROTECCIÓN DE
DATOS/PROPIEDAD INTELECTUAL
NORMATIVA
LEY APLICABLE Y JURISDICCIÓN





¡MUCHAS GRACIAS!



leireroldan.com



